臺南市政府觀光旅遊局

鎮守聖獸

台南保有事

府城封神榜
好運到路線

在台南的街頭巷尾，隱藏許多趨吉避凶招好運的神獸們，這些神獸造型稀奇古怪，有的被壓在石碑下，有的躲在屋簷，有的則化身在廊柱或牆面，必須瞪大眼睛花點心思才能發現它們的蹤影。除了寺廟中的聖獸，黑面琵鷺、招潮蟹等自然嬌客，還有保平安的安平劍獅、博物館裡的珍貴化石等，也都是豐富台南文化底蘊的神獸，跟著他們的足跡，走一趟與眾不同的傳說之旅，側耳傾聽埋藏在歷史與傳說中的台南老故事。

府城講古 尋找神龍的兒子

發現赤嵌樓、孔廟等古剎名寺裡的聖獸蹤跡，拜訪龍王身懷絕技的兒子們！

台南孔廟×蚣蝮

獅頭龍身的蚣蝮，是龍神的第六子，據說性好水，張著大嘴能吞江吐雨，因此被古人當做橋樑或排水口的裝飾。在全台首學孔廟的牆角，也可以找到雕刻成蚣蝮的排水口。

赤嵌樓×贔屭

贔屭是傳說中龍王的兒子之一，形似烏龜擅負重物，是許多碑文、石柱和牆頭底台的裝飾。在古蹟赤嵌樓前，九座贔屭一字排開，背負著乾隆皇帝的御賜碑文。這是乾隆皇為平定林爽文事件有功的福康安等人而立，碑上分別以漢文、滿文記述事件始末與將領功績，九位從中國遠渡重洋的贔屭聖獸們三百年來背負著石碑，留下歷史的見證。

北極殿×蒲牢

龍王的第三子蒲牢，愛音擅吼，聲如洪鐘。傳說蒲牢怕極了海中的鯨魚，被鯨魚撞到蒲牢就會哇哇大叫，因此宮殿廟宇常把鐘紐設計成蒲牢的模樣，並將敲鐘的木柱雕成鯨魚。祀奉玄天上帝有300多年歷史的北極殿，鎮殿之寶就是一座清代古鐘，仔細端詳，會發現鐘紐就是蒲牢的形象。

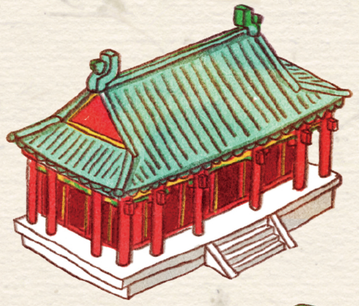

大天后宮×饕餮 蔣公鼎（正殿）

兇惡貪吃的饕餮是龍的第五子，它的形象經常出現在古代青銅器上，稱作「饕餮紋」。建於清康熙年間的大天后宮內，有一尊兩百三十多年歷史的「蔣公鼎」，是府城現存最古的銅鼎，其表面就是以饕餮為紋路。

大天后宮 / 祀典武廟×睚眥

龍身豺首的睚眥是龍九子中最兇狠號殺的，因此常被作為兵器握柄、斧鉞的裝飾。在奉祀武神關帝爺的武廟與祀奉媽祖的大天后宮，都可以看到睚眥造型的裝飾。

延平郡王祠×螭吻

龍頭魚尾的螭吻是龍的第二子，個性好吞，喜歡站在高處眺望，被認為有吞雨噴浪、避火災的能力。從延平郡王祠的屋頂，可看見螭吻嘴吞屋脊，身體被劍固定的身影，這是傳統宮殿廟宇的常見設計，有祈求避免火災的意義。

延平郡王祠×椒圖

仔細端詳古代宮廟大門，常看到門環設計成表情猙獰的獸面神獸，這是龍的末子椒圖，孤僻好閉，討厭外人進入巢穴，古人將椒圖放在門環有看守門戶之意。來到著名的延平郡王祠，也可以發現椒圖的蹤影。

隱藏版聖獸

在台南的地標建築中，棲息著許多有故事的聖獸，等著眼尖的遊客們來發掘。

台南藝術大學雙鑾鳳

座落在山明水秀的鳥山頭水庫旁，台南藝術大學是建築家漢寶德所創立的藝術專業學院。學校校徽「雙鑾鳳」出自漢代圖騰，象徵中華文化自古以來的創造精神。在漢寶德與弟子登現豔設計的圖資大樓上方，兩隻金光璀璨的鳳凰昂首矗立，守護著美景如畫的校園。

四鯤鯓龍山寺虎爺

歷史可以追溯到鄭成功來台的四鯤鯓龍山寺，是台江內海四鯤鯓一代先民的信仰中心，寺內奉祀開基清水祖師，香火連綴逾三百年不絕。鎮守寺內的還有一尊造型憨厚的虎爺，據說已經三百多歲了，許多信眾會專程到龍山寺拜見虎爺，祈求消災解厄。

安平妙壽宮蝙蝠柱

一般廟宇前的梁柱都是雕刻成威風凜凜的龍柱，然而市定古蹟安平妙壽宮卻不同，廟前矗立全台唯一的「蝙蝠柱」。石柱原本位於安平水師海山館，後來輾轉置於妙壽宮，花崗岩柱雕刻蝙蝠和鶴，有祈福祝壽之意。

自然聖獸

深入台南自然森林與海岸線，與棲息在大自然的嬌客們驚喜相會。

黑面琵鷺

位於七股的台江國家公園範圍內，每年十月到次年二月，成群黑面琵鷺固定來訪，在濕地留下優雅倩影。

蝙蝠

山上花園水道博物館的淨水池一帶棲息超過五百隻蝙蝠，每年4月到10月繁殖期蝙蝠漫天飛舞盛況空前。

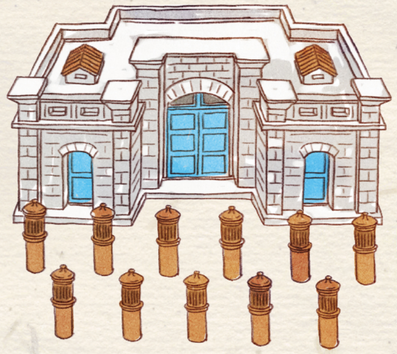

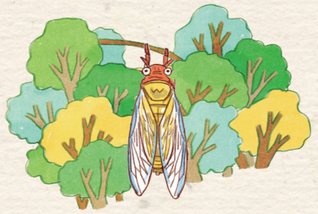

台灣暗蟬

台灣暗蟬為台灣的特有種，特色是在晨昏鳴叫，其主要棲地就位在台江國家公園中。

環頸雉

新吉農場原為台糖未開發的甘蔗田，是台南市僅存的環頸雉棲地。政府也規畫保護區，確保環頸雉棲息繁衍的空間。

招潮蟹

原為雙春濱海遊憩區的VANAHEIM愛莊園，境內復育紅樹林有成，成為台灣招潮蟹、清白招潮蟹等各種類招潮蟹的新樂園。

水雉

水雉是台南市的市鳥，在官田的水雉生態教育園區中，可以親近觀察水雉的自然生態。

螢火蟲

遍植梅樹的梅嶺是台南的賞螢勝地，若在四、五月的夜晚造訪，即可見到宛如點點繁星的盛況。

永康三崁店 諸羅樹蛙

台南永康「三崁店糖廠神社」是座古老遺蹟，由於荒廢多年，成為保育動物諸羅樹蛙的生態樂園，也是世界最大棲地。

蟋蟀

虎頭埤風景區有一間蟋蟀館，繁殖小時候田野間常見的蟋蟀，讓民眾認識蟋蟀生態、體驗鬥蟋蟀等活動。

文化聖獸

以動物或聖獸為主角的台南傳統文化，從飛雪鴻泥中看見府城的另一面。

新營鹽水學甲 鴿笒文化季

在嘉南地區的農村，賽鴿笒是農閒時常見的休閒活動，將不同尺寸的木笒繫在鴿子身上放飛，載回最多木笒的鴿子得勝。每年舉辦的鴿笒文化季成為當地全員參與的一大盛事。

安平 劍獅

口咬七星劍的劍獅，是安平地區特有的避邪物，過去家家戶戶都在牆面、大門裝飾劍獅，祈求闔家平安。尋找各種模樣和色彩的劍獅，是漫步安平老街時的獨特樂趣。

正興街 貓店主

正興街是緊鄰海安路的小街巷，當地年輕人為了振興觀光，設計出造型可愛多變的貓店長，由他們來當引路人，介紹街巷內的店家，以及希望遊客注意的訊息。

古代聖獸

翻開府城考古史，早在數千萬年前就存在的聖獸鎮守著百年古都，透露自然界的生物密碼。

拜見台灣第一狗

台南科學園區內南關里遺址發現國內最早的「狗墓葬」，時代可以追溯至4800年前的新石器時代，台灣第一狗當之無愧。

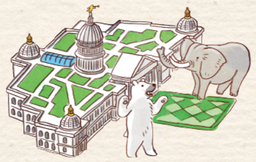

置身非洲大草原

奇美博物館一樓的動物廳收藏數百種動物標本，動物們在生態造景中呈現栩栩如生的姿態，非洲象舉著長鼻子精神抖擻，彷彿身歷其境置身在非洲大草原。

早坂犀牛的前世今生

挖掘於1971年的早坂犀牛，是台灣最古老的犀牛化石，現收藏於國立台灣博物館，在左鎮的菜寮化石館也有展示模型標本。

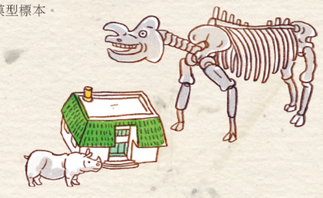

旅服中心

- **新營火車站旅遊服務中心**
  06-6378821
  臺南市新營區中山路1號
- **臺南火車站旅遊服務中心**
  06-2290082
  臺南市東區北門路二段4號
- **臺南航空站旅遊服務中心**
  06-3359209
  臺南市南區機場路775號
- **高鐵臺南站旅遊服務中心**
  06-6008338
  臺南市歸仁區歸仁大道100號
- **左鎮月世界旅遊服務中心**
  06-5730061
  臺南市左鎮區岡林里31號（前岡林分校）
- **德元埤旅遊服務中心**
  06-6231896
  臺南市柳營區神農里新厝100號
- **無米樂旅遊服務中心**
  06-6622725
  臺南市後壁區菁寮里75號
- **安平旅遊服務中心**
  06-2281382
  臺南市安平區安平路790號

台南旅遊網

旅行台南 app

trip advisor 線上評論 前往評論 See reviews on Tainan

線上訂房 前往訂房 住・行・遊樂可連

台南旅宿網

公車即時動態資訊

1999 市民服務專線 Hotline 1999 for Residents of Tainan City

2018.10