



# 府好城庫

[ 米其林綠色指南推薦 ]



## 府城歷史散步



**孔廟線** 每週日及連續假日上午9-11時  
集合地點 | 國立臺灣文學館正門口  
台南市中西區中正路1號

**赤嵌線** 每週日及連續假日下午3-5時(11-3月)  
集合地點 | 祀典武廟正門口  
台南市永福路二段229號

**報名方式**  
請上[台南旅遊網]官網,進行線上預約。  
或電洽旅遊服務科06-3901175。  
網址http://www.twtainan.net/



### 旅遊諮詢服務

臺南火車站旅遊服務中心	06-2290082
臺南航空站旅遊服務中心	06-3359209
原合同廳舍旅遊服務中心	06-2219527
安平旅遊服務中心	06-2281382
高橋臺南站旅遊服務中心	06-6008338
新營火車站旅遊服務中心	06-6378821
臺南左鎮化石園區旅遊服務中心	06-5732629
無米樂旅遊服務中心	06-6622725
虎頭埤風景區服務中心	06-5901325
交之美術館遊客服務中心(鹽水)	06-6324453
交通部觀光署旅遊服務中心	0800-011765

台南旅遊網 Tainan City 旅遊局  
Tainan City Government Tourism Bureau  
http://www.twtainan.net/  
民治市政中心 | 局本部  
06-6353226  
永華市政中心 | 旅遊服務科  
06-3901175

「心中有愛，性平無礙」  
2025.02 印刷發行 廣告  
最新資訊，請至台南旅遊網(http://www.twtainan.net/) 官網查詢。

### 沿途美食

minimom 06-2214618	不老莊藥膳香腸 06-2262288	保哥黑輪 06-2285442	克林白包 06-2222257	帝門咖啡館 06-2110508	福記肉圓 06-2157157	通福大灣花生糖 06-2218338	韓金婆婆 06-2220237	金橋春茶鋪 06-2284682
莉莉水果店 06-2137522	廖小月擔仔麵 06-2231744	義豐冬瓜茶 06-2223779	上海華都小吃館 06-2216268	甘本堂蛋糕 06-2233632	信裕軒 06-2285606	松子煙燻味菜 06-2296398	記號糕餅廠 06-2227061	永香瑞製餅舖 06-2223716
奉茶 06-2284512	阿慶飯店 06-2224420	福樂蛋糕店 06-2212727	阿美飯店 06-2222848	翰林茶館 06-2231860	再發號肉粽 06-2223577	武廟肉圓 06-2229142		

### 文化工藝

王泉盈紙莊 06-2276839	文峰茶莊 06-2245591	魏俊邦雕刻社 0932770779	吳萬春香舖 06-2256842	光彩織造 06-2271253	福利仿古陶瓷 06-2220917
信文堂印鋪 06-2227375	忠文堂 06-2221525	永盛帆布行 06-2275125	老神堂 06-2250021	誠美繡莊 06-2271315	天樞行 06-2222238

★ 旅宿及美食等店家資訊，依業者實際營業或公告為主。

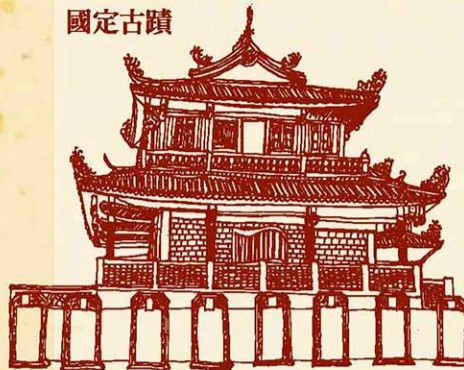

**國定古蹟**  
**赤嵌樓** Chihkan Tower  
民族路二段212號 06-2205647  
1653年創建，原為荷蘭人興建的「普羅民遮城」，現仍保留當時的基座，漢人稱「紅毛城」或「赤嵌樓」。清末增建中式樓閣，現存海神廟、文昌閣與蓬壺書院門樓。每年春季來臨，都會有許多考生特地到文昌閣向魁星爺祈求金榜題名。  
開放時間 | 08:30AM-09:30PM  
票價收費 | 全票\$70/半票\$35



**市定古蹟**  
**太平境教會** Maxwell Memorial Church  
公園路6號 06-2282184  
創建於1902年，現為1954年重建後樣貌，英國長老教會贈予紀念碑命名為「馬雅各紀念教會」以追念在西元1665年最早來台的宣教士馬雅各醫生。教堂內部二樓，放有一架台古蹟已有超過百年歷史的中型管風琴，它也是全台歷史最悠久的管風琴之一。  
開放時間 | 週一至週五  
免費參觀 | 09:00am-12:00am  
02:00pm-05:00pm



**市定古蹟**  
**武德殿** Tainan Wude Hall  
忠義路二段2號  
志義國小禮堂原為日治時期台南武德殿，建於1936年。武德殿為日本宣揚其傳統武德之場所，現尚存除台南外，尚有新竹、大溪、龍潭、彰化、二林、南投、彰化、高雄、屏東、枋寮等武德殿，其中以台南與高雄武德殿規模較大。  
內部不開放參觀 |



**國定古蹟**  
**祀典大天后宮** Grand Mazu Temple  
永福路二段227巷18號 06-2211178  
創建於1665年，原為明鄭時期的寧靖王府，至清代則成為台灣第一座由官方奉旨祀典的媽祖廟，300餘年的歷史，保存最完整的明代建築藝術，非常值得參觀。此外，大天后宮所供奉的月老，百年來香火鼎盛，許多人前來是「另有所圖」，從一旁還願的金牌與喜餅便可以知道月老公公有多靈驗了！  
開放時間 | 07:00AM-08:30PM  
免費參觀 |



**市定古蹟**  
**鄭成功祖廟** Koxinga Ancestral Shrine  
忠義路二段36號 06-2250128  
創建於1663年，原是鄭經所建，用以奉祀延平郡王鄭成功的專祠。清領時期改稱鄭氏家廟，又名昭穆堂，為鄭氏開臺第一座家廟。門口古井在日治時期被掩埋，廟方應信徒要求開挖，古井恢復泉湧，陸續挖出明清、日治時期瓷磚碎片、磚瓦碎石及瓦片，可能是明末清初時代的遺跡，更見證家廟創建歷史。  
開放時間 | 08:00am-08:00pm  
免費參觀 |

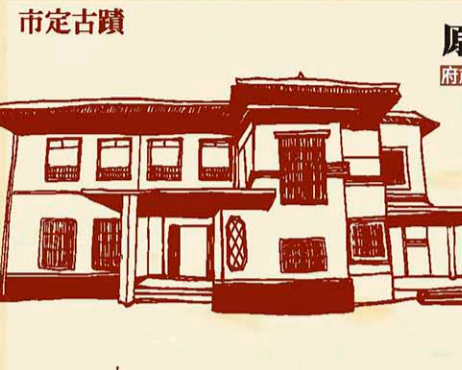

**市定古蹟**  
**原臺南愛國婦人會館** Former Tainan Patriotic Women's Association  
府前路一段195-197號 06-2149510  
「日本愛國婦人會」是日本的主要婦女團體之一，臺灣本部設於臺北，臺南婦人會館興建於1940年。戰後，各地之愛國婦人會均移交給紅十字會，2013年起部分作為臺南市政府文化局文創發展科辦公室。  
開放時間 | 09:00am-05:00pm  
免費參觀 |

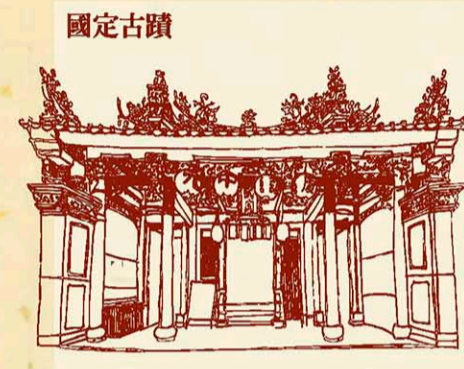

**國定古蹟**  
**祀典武廟** Tainan Sacrificial Rites Martial Temple  
永福路二段229號 06-2294401  
創建於1665年，主祀關帝爺，俗稱「大關帝廟」，屬於由官方奉旨祀典的武廟，故有「祀典武廟」之稱，廟中有豐富的文物，有一方御匾「萬世人極」，可見其尊崇地位。祀典武廟中還獨立出一間老祠，民眾只要先誠心祈求良緣，再到神像前取紅絲線之條，隨身攜帶即可如願。  
開放時間 | 06:00am-08:50pm  
免費參觀 |



**市定古蹟**  
**土地銀行** Land Bank of Taiwan  
中正路28號 原日本勸業銀行台南支店  
原日本勸業銀行台南支店，1937年建立於白金町(今忠義路)與木廣町(今中正路)路口，光復後改為土地銀行，沿用至今。最引人注目的是外圍一整排的厚廊柱，讓人聯想到埃及的神廟建築。特別的是，這棟建築位於路口三角地帶，但卻未將入口設在顯眼的轉角處，而是藏身於面向中正路的廊柱之後，作法少見，頗有趣味。現今所見的忠義路側，因道路拓寬柱廊已不存在，唯外觀經修繕幾乎看不出痕跡。  
內部不開放參觀 |



**市定古蹟**  
**原臺南合同廳舍** Tainan City Fire Museum  
中正路2之1號 06-2975119-2202  
「臺南市消防史料館」係設置於「湯德章紀念公園」圍環旁，「原臺南合同廳舍」一、三樓臨民生路側，廳舍為本市第一個消防據點，建史史料館於此地位具意義。館內除了展示史料文物外，還有消防衣櫃鞋櫃裝設及VR 搜救任務等新潮互動設施。  
開放時間 | 09:00AM-18:00 PM (週一休館)  
免費參觀 |

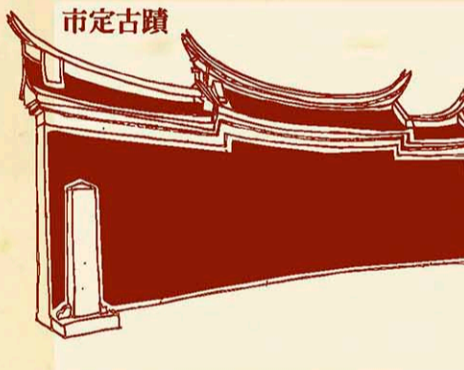

**市定古蹟**  
**萬福庵照牆** Wanfu Temple Wall  
民族路一段317巷5號  
供奉觀音佛祖與齊天大聖孫悟空，廟內尚保存著清道光二十二年(西元1842年)「感應昭誠」匾及嘉慶八年(西元1803年)林朝英題的三塊匾額，都是重要的歷史文物。照牆也叫做照壁，是傳統建築特有的入口屏障形式，在民宅具有阻擋煞氣的功能，在廟宇建築則有自我設限，不去干擾民宅之意涵。  
免費參觀 |



**市定古蹟**  
**大觀音亭、興濟宮** Tainan Ancestral Temple Da Guanyin Temple & Xingji Temple  
民族路一段36號  
位於鎮北坊文化園區，係全台灣無二「佛、道平行同祀」之古老寺廟，兩廟皆創建於明永曆年間(西元1647-1683年)或云更早。具有全台碩果僅存之官廳，館內陳設許多珍貴文物，讓信眾能更了解台灣民間信仰的文化精髓。  
開放時間 | 05:00AM-09:00PM

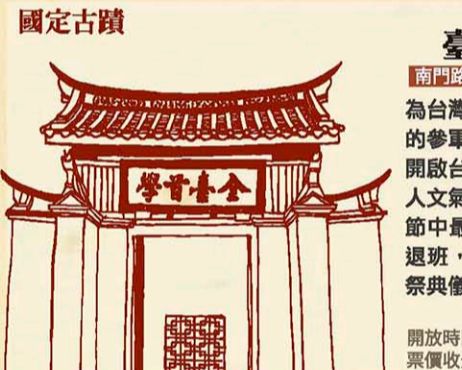

**市定古蹟**  
**臺南孔子廟** Tainan Confucius Temple  
南門路22號 06-2214647  
為台灣第一座孔廟，原名「先師聖廟」，由明鄭時期的參軍陳永華建議興建，為當時官辦最高學府，亦是開啟台灣儒學先鋒，故稱「全台首學」，是台灣最富人文氣息的孔廟，教師節當天的祭孔，則為孔廟文化節中最重要儀式，需完成前後共38道程序後禮成退班，台南孔廟是目前唯一遵循清康熙52年所頒制祭典禮式的孔廟。  
開放時間 | 08:30am-05:30pm  
票價收費 | 依現場公告票價

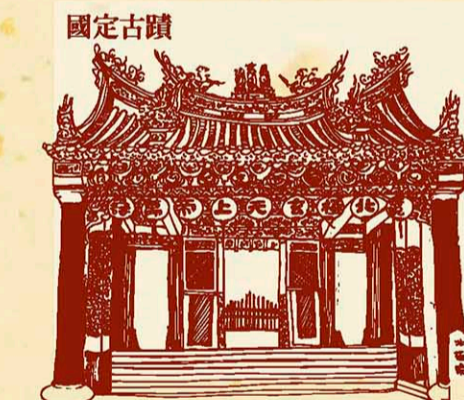

**國定古蹟**  
**北極殿** Beiji Temple  
民權路二段89號 06-2268875  
1665年創建，俗稱「大上帝廟」，敬奉玄天上帝，為明鄭守護神，廟中「威靈赫奕」木匾為全台最古老的匾額，為唯一存世的明代古匾。傳說中上帝腳踏龜蛇，原來是清廷為消除民間對明朝的懷念，以上帝公腳踏龜蛇，附會為「放下屠刀，立地成佛」，將之貶為屠宰業的守護神。下次參觀時可仔細瞧瞧這裡的玄天上帝腳並未踏著龜蛇囉！  
開放時間 | 06:00am-09:00pm  
免費參觀 |



**市定古蹟**  
**林百貨** Hayashi Department Store  
忠義路二段63號 06-2213000  
1932年建立，為當時台南最大的百貨公司，由台南人創辦為「五層樓仔」。由於創辦人是日人林方一而得名，建築物中央窗台上有明顯的「林」字樣，內部還有南台灣的第一部電梯。  
2013年古蹟修復完成，由台南市政府文化局委外經營，是以台南文創百貨型態經營。  
開放時間 | 10:30am-09:30pm



**市定古蹟**  
**農墾部農田水利署嘉南管理處** Chianan Management Office, Irrigation Agency, Ministry of Agriculture  
友愛街25號  
原嘉南大圳水利組合事務所，建於1940年。由於興建時正值戰爭期間，物質不如以往豐裕，建築發展也轉為現代主義，所以嘉南大圳水利組合事務所的設計並沒有繁複裝飾元素，呈L字型的建築相當簡潔。  
內部暫不開放參觀 |

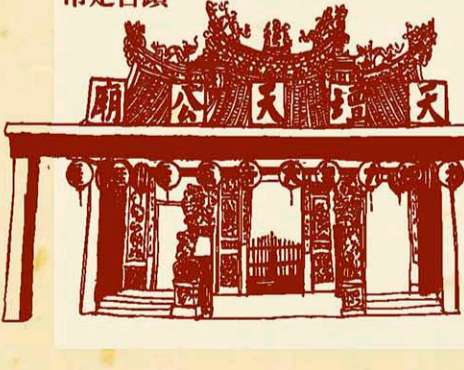

**市定古蹟**  
**天壇** Tiantan Tiangong Temple  
忠義路一段84巷16號 06-2227883  
1854年創建，主祀玉皇大帝，俗稱「天公廟」，每逢正月九日「天公生」，總是人山人海，廟裡的「一」字匾，為府城三大名匾之一，「一」字意味著「千算萬算不如老天一劃」。來此廟改建也是府城人信仰的一種，透過小巫人與法師的作法，蛇鞭一揮，厄運彷彿就會消除。  
開放時間 | 06:00AM-10:00PM  
免費參觀 |



**歷史建築**  
**重慶寺** Chongqing Temple  
中正路5巷23號 06-2232678  
重慶寺創建於1721年，曾為台南「七寺八廟」之一。日治時期土地遭徵收，改建於現今國立台灣文學館後方巷內。該寺原是佛教廟宇，但卻引進道教神祇及密宗道場，可謂「佛道通」三合一，寺內奉祀之「月老」、「送報司」及提供有男女陳訴歌曲的「醋缸」，十分靈驗近馳名，又有「醋缸廟」之俗稱，頗受信眾喜愛。  
開放時間 | 07:30am-06:00pm  
免費參觀 |

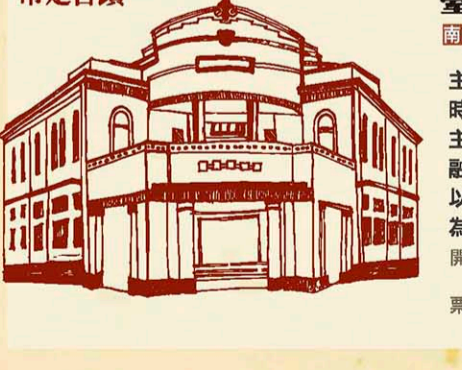

**市定古蹟**  
**臺南市美術館1館** Tainan Art Museum Building I  
南門路37號 06-2218881 臺南南管藝文  
主體建築原為1931年建成的臺南警察署，當時是由臺南州技師梅澤煥次郎所設計，為折衷主義的裝飾藝術式樣(Art Déco)建築。1館新舊融合的空間中，以展示臺南在地藝術家作品，以及其他地區重要藝術家之作，並以美感教育為發展目標，提供多元藝術教育活動。  
開放時間 | 10:00AM-18:00PM (週一休館)  
週六延長開放至09:00PM  
票價收費 | 依館方規定

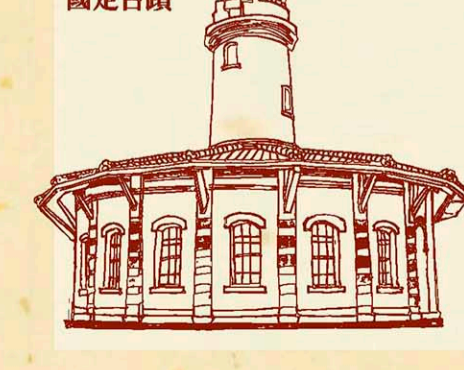

**國定古蹟**  
**南區氣象中心** Southern Region Weather Center  
公園路21號 原台南測候所  
原台南測候所，1898年建立，戰後稱為中央氣象局台南氣象站。以造型而言，中央風力塔最為顯眼，百姓俗稱為「胡椒管」，沿著內部的螺旋狀爬梯可爬到頂端，這可是當時工作人員用來觀測氣象的最佳位置。台南測候所建築迄今已有一百二十多年。  
開放時間 | 09:00AM-05:00PM  
解說預約 | 週一至週五06-3459218  
假日06-3459200



**市定古蹟**  
**葉石濤文學紀念館** Yeh Shyr-Tau Literary Memorial Museum  
友愛街9-3號 06-2215065 原臺南山林事務所  
1925年建立，日治時期作為樹苗養成所-山林事務所，後曾為孔廟文化園區旅遊資訊中心，2012年正式成立「葉石濤文學館」。中庭兩株約莫三層樓高南洋杉，概於1951年栽種，歷經多年風雨考驗，兩樹相距約3公尺，且同時向右彎曲，有緊緊相依之勢，在鄉里之間傳為美談，稱其為「夫妻樹」。  
開放時間 | 週三至週日09:00am-05:00pm  
免費參觀 |



**國定古蹟**  
**國立臺灣文學館** National Museum of Tainan Literature  
中正路1號 06-2217201 原臺南州廳  
建於1916年，曾做為日治時期的台南廳舍、台南州廳，戰後的空軍供應司令部、台南市政府，是我國第一座國家級的文學博物館，除蒐藏、保存、研究的功能外，更透過展覽、活動、推廣教育等方式，使文學親近民眾，帶動文化發展，館舍後方並設有文化局文化資產局文化資產保存研究中心。  
開放時間 | 09:00AM-06:00PM (週一休館)  
免費參觀 |

# 府好城庫

[ 米其林綠色指南推薦 ]



- ATM提款機
- 停車場
- 98府城台江線景點接駁停靠站
- 洗手間
- 臺南市公共自行車

## 建議路線

- 孔廟線**
  - 北極殿 → 吳園藝文中心 → 南區氣象中心原台南測候所 → 太平境教會 → 鷺嶺食肆 → 消防史料館
  - 葉石濤文學紀念館原山林事務所 → 林百貨 → 土地銀行(原日本勸業銀行台南支店) → 鄭成功祖廟 → 天壇
  - 國立台灣文學館 → 臺南孔子廟 → 府中街 → 永華宮 → 原臺南愛國婦人會館 → 武德殿
- 赤崁線**
  - 赤崁樓 → 開基靈祐宮 → 萬福庵照牆
  - 祀典武廟 → 祀典大天后宮 → 開基武廟 → 新美街



## 98府城台江線 精選主題1日遊程

- 穿越古今玩台南 歷史古蹟走透透
- 臺南火車站(南站) 起站
  - 建興國中(孔廟) 見證明朝時期所建的臺灣第一間學府
  - 林百貨/鄭成功祖廟 見證日治時期商業繁華的重要歷史建物
  - 赤崁樓 見證荷蘭時期的歷史遺跡
  - 臺南轉運站/臺南火車站(北站) 終站

## 網美網帥取景快蒐懶人包

- 臺南火車站(南站) 起站
- 建興國中(孔廟) 城市街拍取景好去處
- 赤崁樓 旗袍古著取景好地方
- 七股鹽山 雪白鹽山浪漫美照取景處
- 德記洋行/安平樹屋 森林系網美網帥必訪點
- 中正商園(台灣好行) 商園都是我的攝影棚
- 臺南轉運站/臺南火車站(北站) 終站

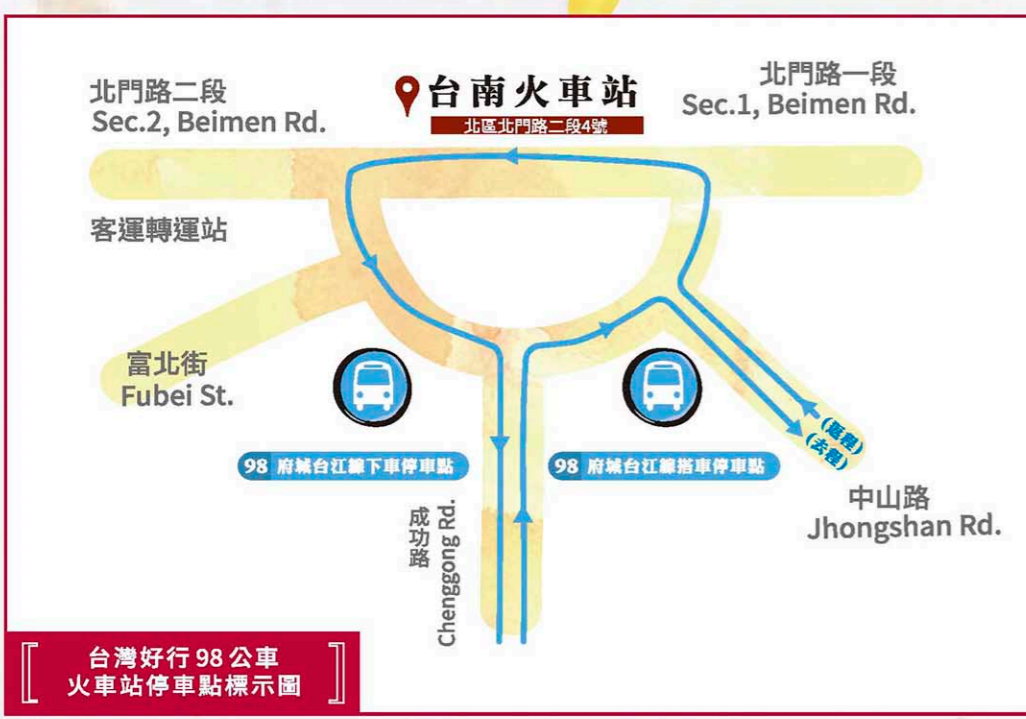

**98路時刻表**

**98路公車動態**

TAIWAN 台灣好行

