白鵝生態教育農場

園區簡介

本園區原為下營鄉鵝產銷班班址，為配合下營鄉一鄉一休閒農園區計畫，特將之改設為鵝生態觀賞區，以傳統式鵝舍依復古式的飼養方法，混養各式鵝品種，區內有白羽中國鵝、褐羽中國鵝、獅頭鵝、丹麥鵝（白鞍曼）及其他水禽，以最自然的風貌呈現最自然的景觀；在園區內陳設鵝產業文化資料，增進遊客對鵝的瞭解。

親子活動區我們提供了多項相關產業活動，讓小朋友經由觸摸鵝蛋、鵝毛、進而引發其學習、探索的興趣，以達寓教於樂之目的，使遊客在青草碧波襯托下觀賞鵝的生態，渡過一個充實的休閒假日！

"白鵝生態教育農場"是以鵝為主題的生態農場，結合了生態、休閒、教育三大功能，讓小朋友可以更進一步的了解鵝的生態。

環境教育意涵

讓參與的學童瞭解白鵝的生態，例如白鵝依賴周圍狼尾草而生存，並非全以人工飼養。此外，農場的DIY活動以鵝蛋彩繪、鵝毛筆為主，例如：彩繪鵝蛋是利用廢棄鵝蛋加工而成、鵝毛筆也是取自廢棄鵝毛加工製成，均取之於環境資源加以利用。因此，農場中生態解說與DIY活動，亦達成環境教育之成效。

園區資訊

地址：73544台南市下營區寶建里洲子45號
網址：http://gooseform.rul.tw/
臉書：https://www.facebook.com/gooseform

園區活動

白鵝生態解說　鵝鵝野趣
彩繪鵝蛋DIY　鵝蛋燈飾DIY
碳烤年輪鵝蛋糕

園區農特產

茶葉鵝蛋、糖燻蛋汁燻茶鵝

龜丹休閒體驗農園

園區簡介

位於台南市楠西區的龜丹溫泉，早在日治時期便是知名的溫泉區，經歷2008年卡玫基風災重創後，如今重整新裝，迎接每一位遠道而來的顧客。 其中設備完善的龜丹休閒體驗農園集溫泉、住宿、餐飲於一身，讓您在此舒服地享受暖湯之餘，還能品嘗道地的鄉土田園料理。

龜丹休閒農園場主，長於鄉間每天戲耍於山林河畔，及長負笈在外後又職場20年，對鄉土與兒時情境的懷念與日俱佳，在公元2005年毅然決定從職場退休，開始利用自己既有的土地，規劃成兼具生產、生活、生態與休閒的農園。

阿水大哥有心的安排下，從樓地的復原、生態保育的觀念、漸次造林的開墾，造就了現今一片原屬於大自然的生態天地，其專業的解說服務，約莫4年的時光即打造了龜丹休閒體驗農園於台南龜丹的口碑。

環境教育意涵

龜丹休閒體驗農園不止強調該地的景觀，從田野調查、至社區發展；從災後棲息地的復原、生態保育的觀念、漸次造林的開墾，造就了現今一片原屬於大自然的生態天地，透過其專業的解說服務可有效的像孩童傳承生態教育及水土保持的重要性，達到環境教育之成效。

園區資訊

地址：臺南市楠西區龜丹里59-6號
網址：http://gueidan-resort.com.tw/
部落格：http://www.wretch.cc/blog/vosky2001
臉書：https://www.facebook.com/gueidan龜丹休閒體驗農園

園區農特產

1.愛文芒果乾
2.楊桃乾
3.芭樂乾
4.鳳梨乾
5.新鮮現摘水果販賣

園區活動

1.體驗龜丹溫泉美人湯(SPA沖擊泉)
2.彩繪洞扇活動
3.龜丹溫泉步道導覽解說(需預約)
4.體驗溫泉在地美食(餐廳用餐)

尋祕桑田

園區簡介

「尋祕桑田」是一處擁有許多自然寶庫的桑樹田，本著「農田公園化」的目標，將農田環境美化；讓訪客一起分享自然怡人的田園之美。

「尋祕桑田」有特甜特長，酷似蠶寶寶的鎮園之寶"紫金蜜桑"及自然農法栽種的健康蔬果；在園內可享用道地的田園飲食，欣賞蠶美的香草庭園，也有讓親子同樂的DIY手工藝，如手抄紙、陶藝彩繪，園區內還有植物生態導覽，我們可透過熱忱有趣的互動式解說，讓遊客認識園區裡豐富植物與環境生態。

環境教育意涵

園區中種植多種不同的植物，透過園區的生態解說，學生們能認識到各種植物的生長過程及生長環境，而DIY活動結合了園區桑樹樹皮，教導古代造紙技術，讓學生們了解造紙的原理，並傳達資源的利用與環保概念，使其達到環境教育之成效。

園區資訊

地址：台南市下營區中山路一段476巷內
信箱：peter434@ms26.hinet.Net
zg17060@gma11.com
網址：http://www.6893281.com/about.htm
臉書：桑田蕭子

園區活動

- 現採蔬果(百香果,桑椹,蔬菜,蕃茄)
  10月～4月
- 桑皮手抄紙DIY
- 手工香草餅干DIY
- 彩繪桑椹風鈴寶寶
- 現採花草手工皂
- 植物生態解說

園區農特產

- 桑椹醋、桑椹汁
- 桑椹米香
- 桑椹核桃糕
- 桑椹香草雞

九品蓮花生態教育園區

園區簡介

蓮花共荷國、九品蓮花生態教育園區：
對生命的禮讚，荷家歡喜有緣來相會。

您看過黃色的荷花嗎？看過金色、黑色的睡蓮嗎？在您的想像認知中，睡蓮科的成員有幾種呢？，您能同時親近觀賞500餘種稀有品種蓮花盛開嗎？還有荷花、睡蓮、大王蓮、芡實、萍蓬草、蓴菜加上世界珍稀水生植物。樹上長西瓜、香水檸檬有多重？（1.5公斤）、香蕉會開蓮花？您相信嗎？它們期待、等著您，熱烈歡迎您的到來。

本園區擁有世界、亞洲、台灣之最：十全十美
(一)世界最多品種(500餘種珍稀蓮花)
(二)世界最大的帝王蓮(葉子達200公分以上，可承載80公斤重)
(三)世界最大朵的荷花(花苞可達45公分)
(四)世界最多花瓣數荷花(千瓣蓮)(有單蒂、蒂→吉祥如意、四蒂→四面佛、五蒂→大智慧花，花瓣可達千瓣)
(五)世界最大粒蓮子(一般、建蓮、大賀蓮→大一倍)。
(六)世界最小迷你小香妃多重瓣睡蓮(花開只有伍圓硬幣大小)
(七)世界最小朵蓮花(花開只有伍圓硬幣大小、葉高15公分)剛研發成功，今年發表。
(八)世界最古老有文獻記載的荷花(3500年，黑龍江野蓮，1500年漢朝古墓出土之古代蓮)
(九)世界最香的睡蓮(九品香水蓮花)研創者：林朕古園丁
(十)世界最多顏色的蓮花生態教育園區有：金、黃、紅、紫、藍、赤、白、茶、綠、黑、等深淺不同等。
(十一)它只是我們園區的一小部分介紹，我們有太多太多很精彩的故事等著您的到來。

環境教育意涵

園區內有全台最大、與品種最多的蓮花。想要知道更多關於蓮花的秘密、蓮花花語、蓮花傳奇，這裡即是最棒的專業知識教學場所，亦是最佳的戶外教室。

園區資訊

地址：台南市六甲區中社里林鳳營109之1號
信箱：lotus_0202@yahoo.com.tw
網址：http://JIOU-PIN-lotus.com.tw
臉書：林鳳營九品蓮花生態教育園區

園區農特產

九品蓮花茶、蓮子粉、蓮藕粉
蓮子、蓮花、蓮藕系列農特產品
蓮花系列保養品

園區活動

陶瓷彩繪DIY
蓮花瓶插彩繪DIY
體驗摘蓮子樂

七股聯群號

園區簡介

位於台南市七股區的七股潟湖，面積1,600公頃，介於七股溪與將軍溪之間，當地人稱為「內海仔」，由3個沙洲所圍成，分別是頂頭額沙、網仔寮沙和青山港沙。七股潟湖是全台最大的濕地，有豐富旺盛的動植物生態，如魚、貝、蚵、蟹、蝦、紅樹林、白鷺鷥，以及國際級的賓客-黑面琵鷺，總計有125總魚類、73種貝類，以及30種以上的貝類，可說是村民世代賴以為生的寶庫。

體驗七股潟湖之美，最好的方式就是由港口搭乘竹筏遊潟湖。竹筏在平靜的潟湖緩緩前進，穿梭在佈滿蚵架的水道中，放眼望去，遠處地沙洲上整齊地立著一列木屋黃，映在波光粼粼的湖面，天空中偶爾飛過成群的白鷺鷥，完全是水鄉澤國的悠閒景觀。純樸的漁民，有的在整理蚵架，有的撒網捕魚，有的在撈拾海菜，而釣客們也悠哉地在等魚兒上鉤，與四周的沙洲潟湖構成一幅安祥的漁村風情畫。

環境教育意涵

搭乘竹筏遊潟湖，沿線導覽解說可以讓學生認識濕地的動、植物生態，如黑面琵鷺、招潮蟹、彈塗魚、紅樹林、海茄冬...等，此外，更可以看到傳統養蚵人家的養殖過程。學生不僅能在此親身體驗遊竹筏的樂趣，也可親眼認識紅樹林濕地生態的物種，並從中學習到濕地生態知識，達到環境教育之成效。

園區資訊

地址：台南市七股區龍山里21鄰215~3號
信箱：service@tainanfarm.org.tw
網址：www.tainanfarm.org.tw

園區活動

坐竹筏遊潟湖(含保險)
沙洲生態解說
紅樹林生態解說
烤蚵

台南鴨莊休閒農場

園區簡介

台南鴨莊又名為正牲畜牧場，是祖傳三代的養鴨人家，採農漁牧綜合經營。於民國92年轉型為休閒農場。

戶外教學內容：
- 園區導覽
  植物、可愛動物區的動物介紹、撿鴨蛋
  餵山羊、小白兔、季節性採果等
- 鴨蛋教學
  解說鴨蛋的構造與鴨的知識，每人DIY鹹蛋、皮蛋，成品可帶回家喔！

- 水上手球比賽
  有趣的另類游泳池，讓你難以忘懷。
- 香水蓮花教學
  睡蓮與荷蓮的生態解說、蓮花茶DIY一朵可帶回
- 水火箭DIY
  講解水火箭原理，比賽前先自己做火箭
- 其他：
  童心協力划船、陶藝風鈴、放紙船＋水上漂漂
  疊蛋賽、泥巴砲、神仙洞尋奇、坐火車、餵鴨子
  鴨子比賽、民俗布袋戲-布袋戲起源、演變、製作過程：彩繪戲偶

環境教育意涵

經由環境解說，瞭解鴨子從出生至成鴨的生長過程。此外，帶領學童參觀鴨蛋加工廠，讓學童瞭解鹹蛋、皮蛋、香Q蛋…等鴨蛋農產品，是如何製作而成。透過DIY方式，如陳皮茶、水火箭，可傳達環境資源再利用之意涵。

園區資訊

地址：台南市官田區渡頭里三塊厝178-1號
信箱：suchingfa@yahoo.com.tw
網址：duckfarm.com.tw
臉書：https://www.facebook.com/DuckFarm

園區農特產

鴨莊三寶蛋盤、燻茶鴨

園區活動

戶外教學、控窯、團體旅遊、烤肉露營

東山仙湖休閒農場

園區簡介

仙湖沒有湖喔

52公頃的農場中心是座獨立山頭，因為晨間、黃昏及雨後的雲海，讓山頭看起來像座湖中小島，在地居民們便將此處暱稱仙湖。

從最早期的「看天田、採筍、造林、燒火炭、桂圓乾」，到今日的各種產地水果，「荔枝、龍眼、椪柑、柳丁」及「莊園咖啡」，栽種作物的變遷，幾乎是嘉南丘陵區，農業史的縮影，也見證了先民開拓的軌跡。

仙湖四季有不同的農作及生態期，所以除了採果外，還規劃了以農作和生態(甲蟲、螢火蟲、蝸牛、野鳥)為主軸的深度體驗。

20多年前仙湖創辦人-吳森富 先生，選擇了將他美好的生活空間與農作體驗和旅人分享，而四季農作生產，仍在堅持中持續著，因為孕育我們的這片土地，及人們與之共存的方式，才是一切美好生活的基礎。今日仙湖的獨立山頭，是農場中的休閒區，獨棟木屋環山而建，咖啡樹生在屋旁，山頂是一片草原，座落著景觀餐廳、露天吧檯、無邊際山泉戲水池，小動物在其中四處漫遊，山頂的微風中偶而飄著咖啡香氣，水池邊的孩童嬉笑聲，夕陽光輝照在嘉南平原，我們在這舉辦各種延續在地文化、自然生態的體驗活動。

喬木參天，灌木扶疏，草花旺盛，昆蟲、鳥類、兩棲類、小型哺乳類，在此是他們的生命舞台，來趟森林漫步，生態觀察，就連呼吸 都是一種洗禮。

環境教育意涵

農場為自然生態，大部分園區維持原始地貌，讓農場中自然生態機能平衡循環，園內亦種植多樣有機農作物，此外，可透過導覽解說，教育學生維護大自然生態環境的重要性及永續的發展。

園區活動

採果體驗、自產咖啡、野菜料理
木屋住宿、傳統米食DIY
當日遊套裝、在地文化生態、導覽
農作深度體驗
生態深度體驗

園區資訊

地址：臺南市東山區南勢里寶老寮一鄰62之2 號
信箱：f99a0000@gmail.com
網址：www.wenshan.com.tw
臉書：仙湖農場官方粉絲團

園區農特產

古寮桂圓蜜
仙湖有產莊園咖啡豆
農藥不產

錦鯉之鄉休閒農場

園區簡介

本場原為甲種錦鯉場，成立於民國七十四年，緊鄰頂皮世界野生動物園，位於八掌溪與急水溪之間，離出海口十里處，交通便捷，目標醒目，專職錦鯉生產繁殖及品種改良。創業初期皆以內銷為主，由於錦鯉是屬於國際性寵物，藉由各國不斷的舉辦錦鯉品評會而打入外銷市場，遍及東南亞、歐美、非洲，都有它們的蹤跡，售出國外的錦鯉，常在當地品評會中獲得大獎。台灣錦鯉的名號與品質也因此受到國際間的肯定。

民國93年起本場為配合政府推廣農漁休閒產業鼓勵農業轉型，而申請為合法的休閒農場，同時將原魚場名稱改為錦鯉之鄉休閒農場。其最大特色是：除本業錦鯉生產繁殖，研究優質循環水及錦鯉品種改良外，進而發展錦鯉休閒農場。

本場養殖設備周全，環境優雅、寬敞，多年來常配合錦鯉協會舉辦品評會、觀摩會、養殖技術交流以及魚病探討…等。也廣納學生校外教學、魚池生態解說，真正做到產教合一，符合社會的需求。

目前本場擁有一座全世界最大的錦鯉觀賞池，蓄水量達2800噸，利用自行設計的生化毛球過濾再生循環水，清澈見底

環境教育意涵

園區擁有一座最大型的錦鯉觀賞池，蓄水量達2,800噸，利用自行設計的生化毛球過濾再生水循環。自然生態汙水處理池，飼養著人工繁殖的土種鴛鴦，及種類繁多的台灣原生種水生植物；目有蓋斑鬥魚復育創造自然濕地，達到有機物的自然分解過濾，是解說教育環境生態平衡的最佳活教材。

園區資訊

地址：台南市學甲區三慶里紅茄113-50號
信箱：Mar1bo1224@gmail.com
網址：http://www.koi-home.com.tw/

園區活動

錦鯉彩繪DIY、扣泡泡、錦鯉生態解說
果凍蟲DIY、小小自然生態循環DIY
魚寶寶喝了ㄅㄅㄅ

大坑休閒農場

園區簡介

原本在大坑山區養雞維生的蔡爸媽，1991年順著政府推動精緻農業轉型休閒農場，就這樣『以雞起家』，帶著堅定要養出好土雞的心情來做農場，獨樂樂不如眾樂樂，『分享』是我們的初衷，『質樸生活』是我們所堅持嚮往。

大坑休閒農場位於新化至大坑里，是由農牧生產轉型為休閒型態的農場，佔地約10公頃；為求多元化經營，除保留原有農村景物，如牛車、竹籬、茅瓦、古農具外；並配合山勢地形設置繩索吊橋、高空滑車、體能山訓場等，讓來賓也能有不同的體驗；亦有動植物生態區、種植生機野菜及許多可愛的小動物。

農場位處於嘉南平原與中央山脈的交界地帶，徒步20分鐘可登上農場最高點－觀景樓，是觀日出、夕陽、雲海的最佳景點。農場內有相當豐富的生態景觀，山谷間舉目可見的竹子、相思樹、樹鵲、綠繡眼、啄木鳥、小彎嘴畫眉...。夏季的夜晚更精彩，獨角仙、鍬形蟲、螢火蟲隨處可見，不時傳來貓頭鷹的叫聲。除了豐富的天然資源，農場近年來也致力於園區的美化，更為農場增添了幾分精緻。

環境教育意涵

讓學童遊走於森林步道中，結合園區生態導覽解說，能認識多樣的森林植物，亦實地觀察森林中的小動物、昆蟲...等。此外，園區中以種植竹筍為主，竹筍除了可作為美味菜餚外，也可編織成日常生活用具或小飾品等，可藉由DIY活動教學，傳達環境資源物盡其用的意涵。

園區資訊

地址：台南市新化區大坑里82號
信箱：daken@k1mo.com
網址：http://www.1dakeng.com.tw/
臉書：https://www.facebook.com/Dakeng520

園區活動

彩繪迷你豬、插鳳蝶、竹編
蔥豆燒

園區農特產

破布子、醬筍

乳牛的家

園區簡介

台南柳營區八翁酪農園設立於民國63年由紐西蘭進口240頭乳牛，30多年來不斷擴大，目前是全國最大鮮乳生產地，也是統一、光泉、味全三大廠的鮮乳來源，「乳牛的家」所在的八翁酪農園雖沒有寬闊草園，卻是全台灣養殖最多乳牛的地方。可搭乘台糖五分車一路至八老爺車站，4.6公里的車程，穿過急水溪與綠油油的稻田，景色美不勝收。下了車眼前就是乳牛的家牧場，黑白相間的乳牛、小羊、小白兔和迷你馬等，都靠在柵欄邊等待遊客餵食，非常可愛。令一旁懷舊的柑仔店旁，擺放許多古早童玩，讓小朋友體驗阿公阿嬤年代的玩具。兩列老火車的車廂則變身餐廳，在鄉土歌謠作曲家吳晉淮創作的老歌環繞中，大小朋友都能在這裡找到童趣。

遊遊點：
1.在乳牛的家可直接搭乘台糖五分車
2.乳牛的家庭園餐廳可參觀、古藝、開會、聚餐、烤肉等。
3.牛群區－可沿步道觀看乳牛百態了解擠牛奶的過程。
4.可愛動物區－設有摸摸奶區，讓遊客體驗餵食小牛喝ㄋㄟㄋㄟ擠牛奶的樂趣。本區另飼養駝鳥、羊、兔子等可愛小動物，遊客可購買牧草、飼料餵食小動物，還可在水圳裡捉泥鰍，為親子同樂的好地方。
5.戶外教學區－本牧場設有整套的戶外教學課程，教導小朋友認識乳牛及牛奶的正確知識，還有DIY及民俗技藝童玩。
6.特殊乳製區

環境教育意涵

藉由生態解說，讓學童瞭解乳牛的飼養過程，更親身體驗餵養乳牛，與早期酪農家如何手擠牛奶。此外，可讓學童瞭解牛奶可以製造出多樣的副產品，例如：饅頭、布丁、奶酪、冰淇淋...等，以及乳牛的糞便也可以當作燃料、肥料再次利用，能教育學童充分利用環境資源，達到環境教育之成效。

園區資訊

地址：台南市柳營區八翁里93-138號
信箱：cow@cowhome.com.tw
網址：http://www.cowhome.com.tw

園區活動

乳牛生態解說、體驗手擠牛奶
DIY活動與乳牛造型
小牛喝ㄋㄟㄋㄟ、水圳捕泥鰍

園區農特產

造型牛奶糖
純鮮奶酪

春園休閒農場

園區簡介

春日融融賓客集 園庭郁郁子孫興

春園地處台南市七股區看坪里，建園16年，早期為成興家族私人渡假休憩場所，凡來此參觀休憩的親友，無不讚嘆此為一處鬧中取靜的好地方，園內大樹林立，草原遼闊，花草茂盛，綠意盎然，園主林春男先生秉持回饋社會的心，特於96年11月正式將春園開放，並於園內增設短九洞高爾夫球場、民宿、烤肉區、露營區，到春園走走，您一定會有重回大自然懷抱的感動。

環境教育意涵

春園休閒農場以高爾夫球場為主，球場類型屬於小型球場。透過園區內的活動學習，可以讓學童體驗戶外野宿露營，與大自然更親近的接觸，亦可讓學童學習如何打高爾夫球及瞭解球場環境維護與水土保持之基本概念，達到環境教育之意涵。

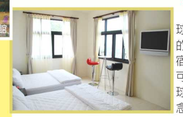

園區資訊

地址：724台南市七股區看坪里46-10號
信箱：SpringGarden@hotmail.com.tw
網址：http://www.sg-golf.com.tw/index.php

園區活動

田園挖土窯、野味烤肉、大自然露營、下午茶
歐式自助餐、簡餐、高爾夫球研習、小型會議
特色民宿、鮮採蕃茄

林鳳營渡假會館

園區簡介

五星級飯店套房

本會館設有雙人房、三人房、四人房及六人房，各高級客房配置席夢思級豪華雙層彈簧床、電視機、中央空調、衣櫃、桌櫃、吹風機、熱水瓶，各房之小客廳有置物櫃、冰箱、電話、休閒桌椅、鞋櫃，並免費提供礦泉水、咖啡包、茶包、高級沐浴用品，衛浴設備獨立三件式，備品一應俱全，衛生乾淨。

林鳳營餐廳

餐廳寬敞明亮的空間，可同時容納600名以上用餐，主廚精心烹調多樣化的美食，色香味俱全。

餐廳內提供中西自助式早餐，各式午、晚餐團體合菜及季節風味餐等。

會館各式設施

會館休閒設施設有三處頂級豪華歌唱場地，各場地均具有百萬音響、雷射燈光舞池、特大投射式螢幕等頂級卡拉OK設備，休閒中心提供籃球、桌球、撞球及健身器材，並有烤肉區、販賣區、八角亭泡茶區、各式棋藝室等休閒設施供大家使用。

另外，本會館設有可同時容納數百人之宴客、會議廳，並有特大免費庭園停車場，因此，除了可以享受高優質的休閒生活外，亦是舉辦喜慶會議的最佳選擇。

因本會館講究服務品質，故欲前往者，請先來電洽詢預約，方便我們提供最佳的服務。

環境教育意涵

林鳳營渡假會館主要服務是以提供住宿及餐飲為主，館內的住宿環境擁有綠美化場域及乾淨的設施，讓遊客入內即可享有舒適感。此外，最具特色之處在於餐飲食材，採用當地及當季的農特產品，不僅讓遊客品嘗到最新鮮的食材，亦能認識在地的美食與產季，並可教育民眾們珍惜資源與環境永續發展的重要性。

園區資訊

地址：台南市六甲區中社里林鳳營106號 接台一線298.3公里處
信箱：sun770906@gmail.com.tw
網址：http://www.lfy106.com
臉書：https://www.facebook.com/lfy106

園區農特產

園區活動